

Relatório Mensal de Atividades

(Coordenação Médica da Neurocirurgia)

Responsável: LEONARDO MIGUEZ

Set 16-30/2021

Hospital Estadual Getúlio Vargas		Unidade de Medida	Dias
Perspectiva		Diretriz	Fonte dos Dados
Favorável		Objetivo	VITAI / TIMED
Meta	Indicador	Forma de Medição (cálculo)	
10,2	Média de permanência Leito Neurocirurgia	Nº Pacientes-dia leitos neurocirúrgicos	
		Nº de Saídas hospitalares neurocirúrgicas	
Periodicidade de Avaliação			

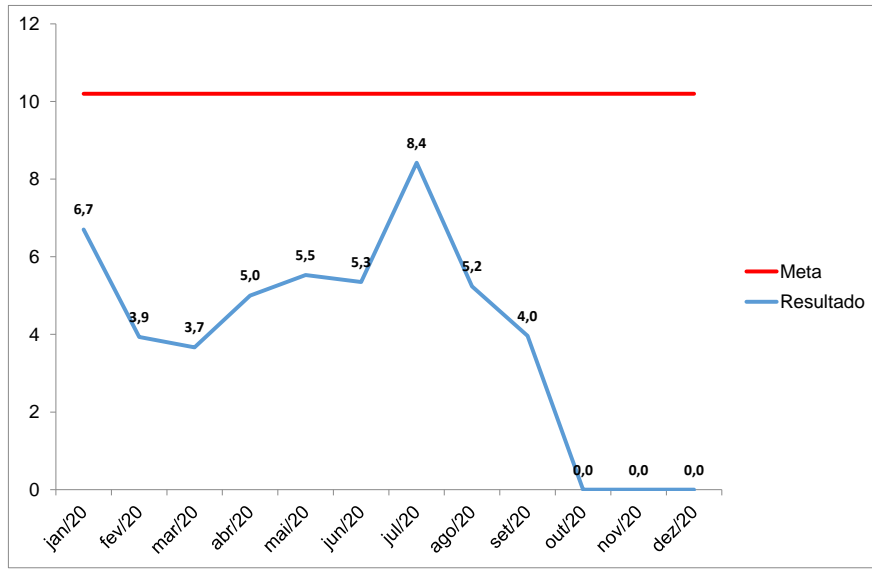

Mensal
Área Responsável
Coordenação Médica da Neurocirurgia
Responsável pela Coleta de Dados
Coordenador Estatística
Responsável pela Análise de Dados
Coordenador Médico da Neurocirurgia
Referencial Comparativo
Versão
Última Atualização
08/10/2021

Análise Crítica

Taxa de permanência

Nossa média de permanência na unidade de 1 A 15 de setembro foi dentro da meta contratual, entretanto na especialidade ficou 3 décimos acima: Na unidade de 3,79 para 10,3% na especialidade que comporta todo o hospital, o que praticamente se repetiu na unidade na segunda quinzena com 4,0 na unidade e não batendo a meta se a métrica fosse da especialidade que seria de 12,1. A perspectiva é muito boa já que vem sendo batido sistematicamente, porém a questão da elevada permanência na UTI em virtude do fator tempo no período PRÉ-HOSPITALAR prejudica o resultado. As internações foram discretamente menores e o número de cirurgias semelhante à primeira quinzena do mês(21/40) com 19/40 nesta com série histórica de anos de 1,3 a 1,9 cirurgias/dia.

As causas de mortalidade, perfil patológico, a natureza da entrada de nossos pacientes e a expectativa de internação levaram a queda da taxa mortalidade (de 18% para 11,4) bem como mortalidade cirúrgica baixa (9,6% para 5,2%). Em setembro tivemos 14 óbitos no total dos pacientes internados como neurocirúrgicos sendo apenas 4 destes na segunda quinzena referente a atual gestão. Cerca de 40% dos pacientes permanecem acima do 60 anos o que faz significativa diferença no desfecho.

neuro inst
pacientes/ dia - 106 317
leitos/ dia - 225

Ação de Melhoria

Empenho na celeridade das altas dentro das utis com ajustando condutas com rotina e altas pela especialidade ainda dentro da UTI caso os pacientes não mais necessitem de neurocirurgia.

Compilação de dados - Indicador

Indicador:

	jan/20	fev/20	mar/20	abr/20	mai/20	jun/20	jul/20	ago/20	set/20	out/20	nov/20	dez/20	Resultado
META	10,2	10,2	10,2	10,2	10,2	10,2	10,2	10,2	10,2	10,2	10,2	10,2	
Nº Pacientes-dia leitos neurocirúrgicos	201	177	143	290	260	246	379	288	115				2099
Nº de Saídas hospitalares neurocirúrgicas	30	45	39	58	47	46	45	55	29				394
Fórmula de Cálculo:	6,7	3,9	3,7	5,0	5,5	5,3	8,4	5,2	4,0	#DIV/0!	#DIV/0!	#DIV/0!	

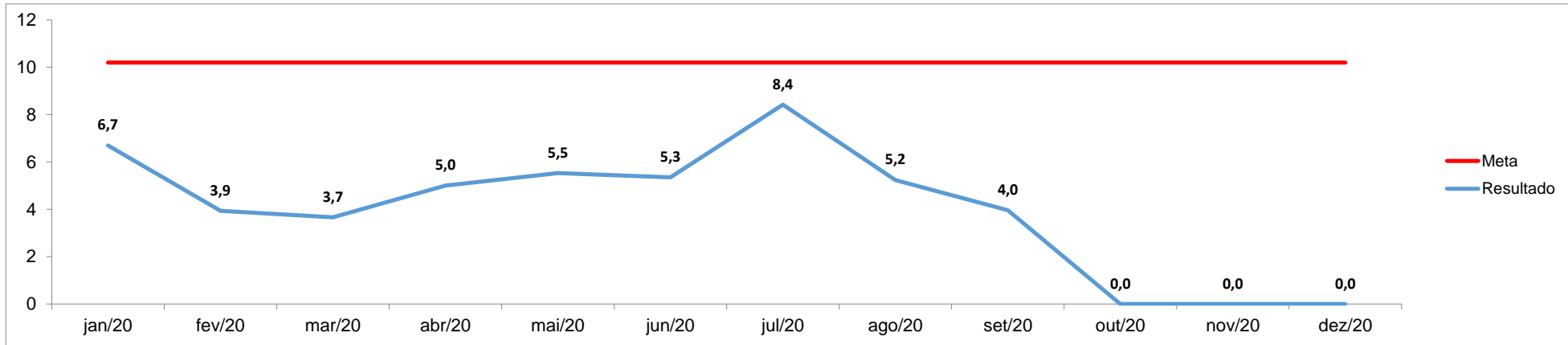

Anexos:

cirurgias

